



BRASIL - COSTA LESTE

BAÍA DE TODOS OS SANTOS PORTO DE S. ROQUE E PROXIMIDADES

PROFUNDIDADES EM METROS
ESCALA 1:15 000 (12° 50' 00")

Profundidades em metros redondas aproximadamente ao nível da baixa-mar média de sizígia.
Altitudes em metros acima do nível médio do mar.
Profundezas indicadas no Datum Córrego-Alagoas - M03.
Sistema de Navegação: Sistema de Balizamento Marítimo de JALIA - Região II.
Projeção: Mercator.
Levantamentos: Ver Diagrama de Levantamentos quanto a informações que possam afetar o uso desta carta.

POSICIONAMENTO POR SATELITE
As posições obtidas pelo sistema de navegação satelital, referidas ao WGS-84, devem ser corrigidas 0,01 minuto para NORTE e 0,10 de metro para dentro desta carta. As longitudes podem ser utilizadas diretamente.

PRECAÇÃO
Cuidado com os minas ocultos, entre o rio Arambá, entre as pontas de São Roque e de São Roque, de instalação temporária, desconhecida nesta carta. As longitudes podem ser utilizadas diretamente.
São proibidos o fumo e a pesca a menos de 500 metros das embarcações submersas.

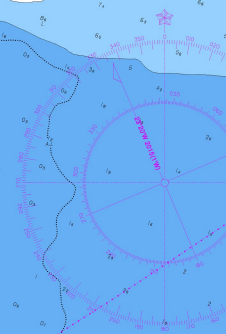
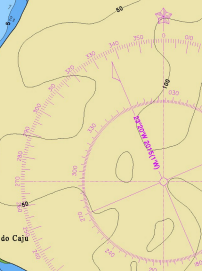

INFORMAÇÕES SOBRE A MARÉ

| Lugar | H.M.F.B.C. | Alturas em metros sobre o N.R. | | |
|---------------------------|------------|--------------------------------|------|------|
| São Roque (Rio Paraguaçu) | M.H.W.S. | M.H.W.N. | H.M. | |
| | 4 h 28 min | 2,32 | 2,18 | 1,62 |

