

BRASIL - COSTA LESTE
PORTO DE SALVADOR

ESCALA 1:12 000 (2° 54' 70")
 Profundidades em metros redondeadas aproximadamente ao nível da baixa-mar média de sizígia.

As profundidades são referidas ao nível médio do mar. Para mais informações consulte o Guia de Navegação do Brasil, editado pela SBCA - Sistema de Balanços Marítimos do IALA - Região B.

Projetos: Mercator, Mercator, Mercator e Mercator com informações que possam afetar a sua direção.

PROTEÇÃO
 O Brasil é signatário do Tratado de Montreux para a navegação no Canal de Suez e do Tratado de Montreux para a navegação no Canal de Panamá. O Brasil também é signatário do Tratado de Montreux para a navegação no Canal de Suez e do Tratado de Montreux para a navegação no Canal de Panamá.

INFORMAÇÕES SOBRE A MAE

Letra	Letra	Letra	Letra	Letra	Letra	Letra	Letra	Letra	Letra
1	2	3	4	5	6	7	8	9	10

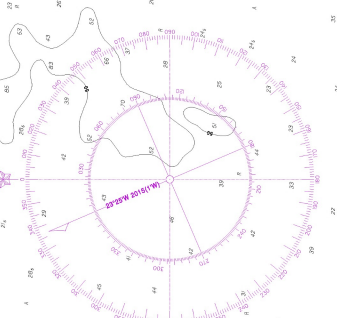
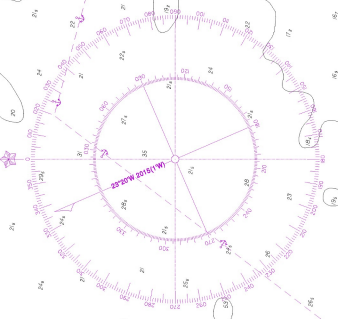

BANCO DE SANTO ANTONIO